

OUVERTURES ACCESSIBLES AU SECOURS

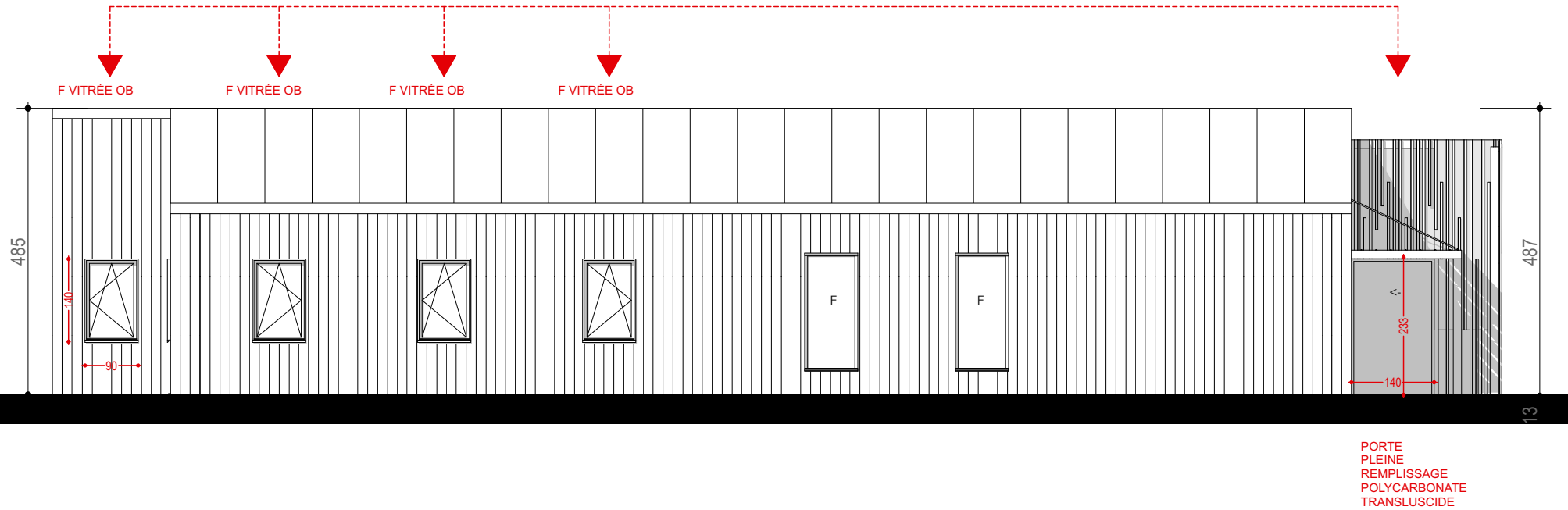

Façade Nord

1:100 O

OUVERTURES ACCESSIBLES AU SECOURS

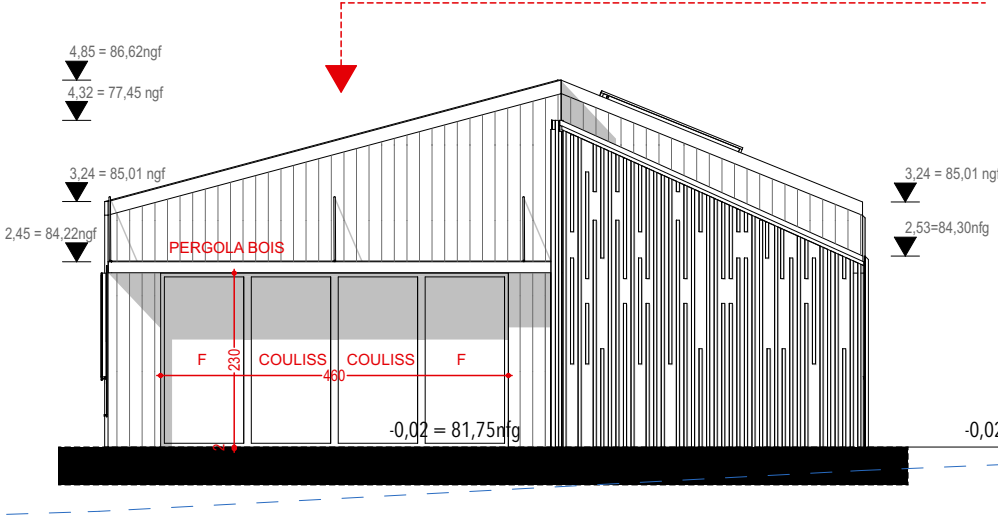

Façade Ouest

1:100

OUVERTURES ACCESSIBLES AU SECOURS

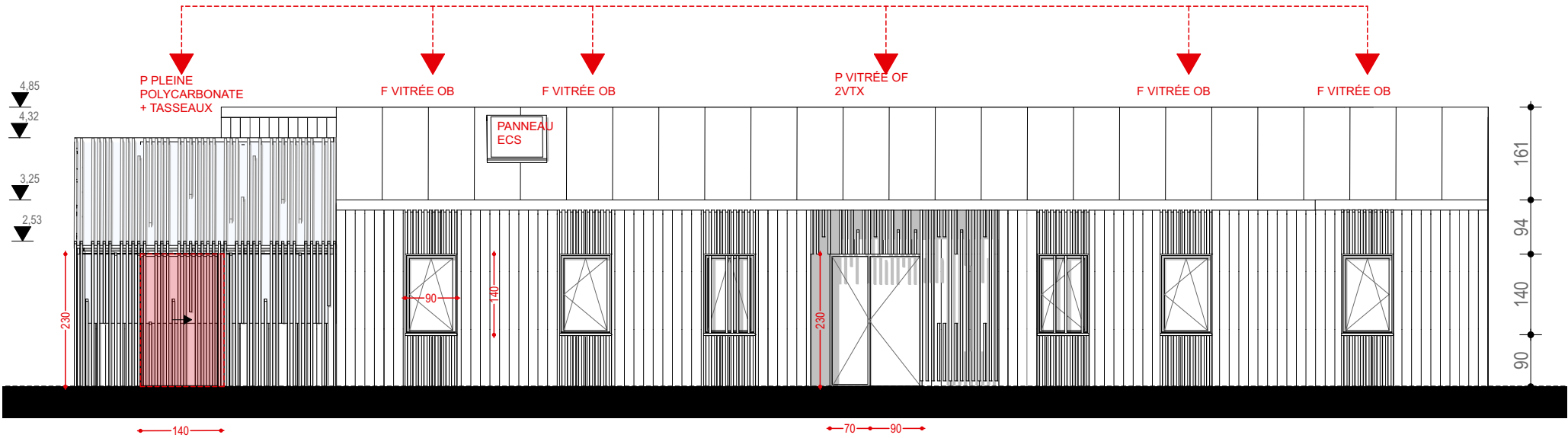

Façade Sud

1:100

OUVERTURES ACCESSIBLES AU SECOURS

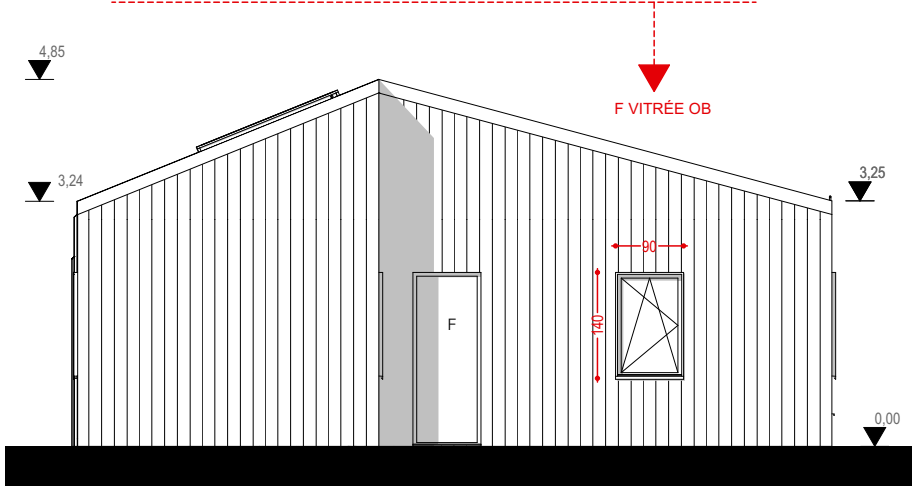

Façade Est

1:100

Maîtrise d'oeuvre ACZ • architectures et conseils Andrea Czentorycky - DEA HMONP - OA 085698 6 La Bocheterie Lauzach 56190 06 89 69 07 88 contact.acz@gmail.com	OMSWEETOM Environnement Maël Pondaven 2 Cartudo 56220 Pluhelin 06 98 73 11 83 m.pondaven@omsweetom-environnement.fr	BOIS PAILLE INGENIERIE François-Xavier Vendeville 2 Cartudo 56220 Pluhelin 06 98 73 11 83 m.pondaven@omsweetom-environnement.fr	Maître d'ouvrage : Mairie de Malansac 4 rue du Puits de Bas Malansac 56220 02 97 66 21 14 maire@malansac.fr	Maître d'usage : Association MAM-Ô-MERVELLES Contact : Linda Thiboult 06 85 22 61 69 mamomerveilles56220@gmail.com	Création d'une Maison d'Assistantes Maternelles (MAM) 2, Rue du Cherche Midi Malansac 56220		N°code projet : 2312 MALANSAC MAM	Date : 12/03/25	Phase : <div>DPC</div>
					Façades	N° de pièce:	Echelle :		
						ERP04	1:100		